



自动对焦便携式超宽光谱系统 IDG-MS-AF

英迪格专为警用刑侦打造的自动对焦便携式超宽光谱系统，具有完全自主知识产权。采用先进激光和图像算法技术，具有对焦快，定位准等优势，大幅提高警员现场办案效率。其优异的180-1100nm光谱响应能力支持多种细微物证搜索，包括对半渗透和非渗透性客体上指纹的搜索和提取，以及血迹、足迹、唾液、精斑等现场生物取证的发现。

服务热线：0591-2805 5076

公司网址：www.indigo-imaging.com

联系邮箱：support@indigo-imaging.com

联系地址：福建省福州市仓山区盖山镇阳岐支路2号万物社智慧产业园5#

全新自动对焦系统，取证效率翻倍

全球首款自动对焦紫红外特种光智能相机，一键快捷，拍摄省去手动反复调校的繁琐过程，大幅提高警员现场办案效率。

- **0.1秒**

快速自动数字对焦

- **红外激光定位和图像清晰度**

双模式精准对焦

- **自适应匹配不同光源通道**

免调试，操作更轻松



180-1100nm超宽光谱响应，支持多种细微物证搜索

采用极高灵敏度的科学级背照式CMOS图像传感技术，在紫外、可见光、近红外波段均有十分优异的光谱响应能力，可用于多种细微物证搜索。

- **60%@254nm，55%@365nm**

适用于指纹搜索和提取，搜索距离长达5米以上

- **800nm-850nm近红外波段响应能力**

适用于深色衣物潜在血迹的发现

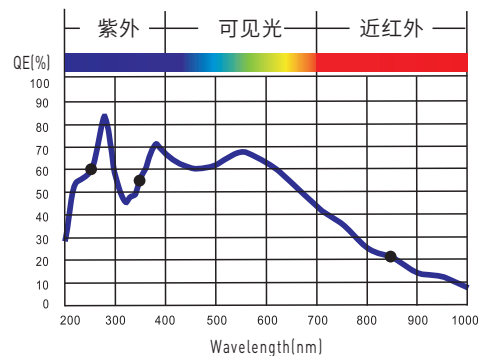

先进智能图像分析处理技术



- **智能防抖** (👋)

内置智能防抖算法能自动匹配最佳快门时间，成像清晰，有效解决手抖引起的模糊问题。

- **电子刻度尺** 📏

图像采集同时可直接测量拍摄目标大小，精度达0.1毫米。

- **区域色阶** ▢

可对关键区域做局部优化，可快速提取目标特征点。

一体化机身，单人即可操控

机身集光源、镜头、成像和存储功能于一体，外壳采用极薄铝合金，无需外接设备，单人即可完成物证采集工作，省时省力！

- **高集成嵌入系统搭载光机电一体化**

- **集成多谱段光源**

- **人体工程学防滑握柄，舒适省力**

- **可替换锂电池组，单次续航4小时以上**

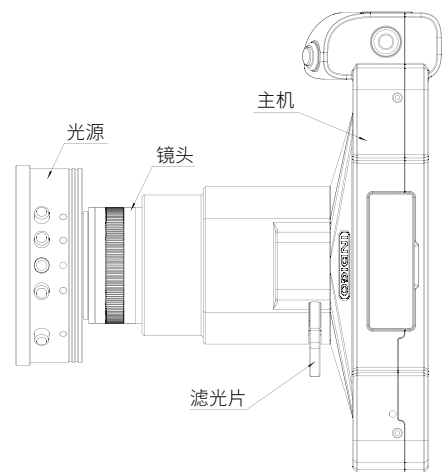

应用案例

客体:石灰墙面
对象:汗潜指纹
光源:254nm



客体:油漆门
对象:汗潜指纹
光源:254nm

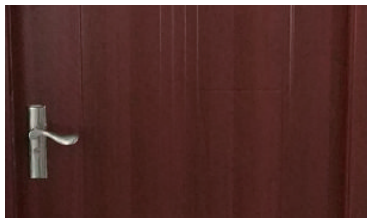

客体:热敏纸
对象:汗潜指纹
光源:365nm

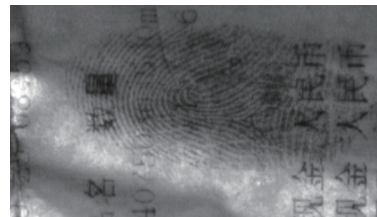
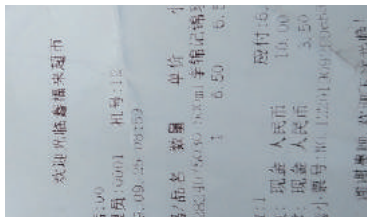

客体:陶瓷杯
对象:汗潜指纹
光源:365nm



客体:棉质织物
对象:血迹
光源:850nm

